

Seebrieggstrasse

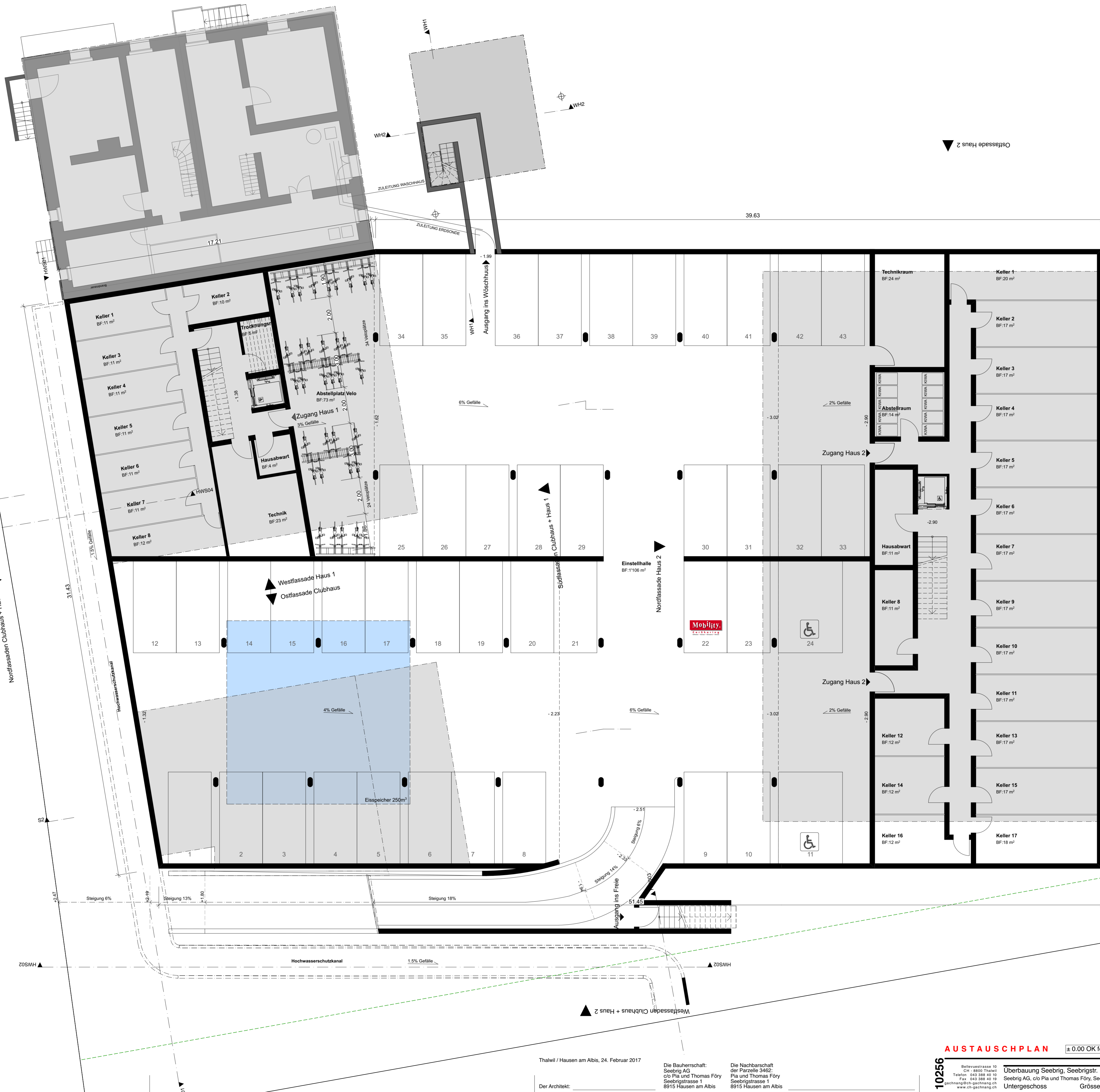

Thalwil / Hausen am Albis, 24. Februar 2017

Der Architekt: _____

Die Bauherrschaft:
Seebriegg AG
c/o Pia und Thomas Föry
Seebrieggstrasse 1
8915 Hausen am Albis

Die Nachbarschaft:
der Parzelle 3462:
Pia und Thomas Föry
Seebrieggstrasse 1
8915 Hausen am Albis

AUSTAUSCHPLAN ± 0.00 OK fertig Boden Erdgeschoss Haus 2 = 612.75 m.ü.M.

10256

Überbauung Seebriegg, Seebrieggstr. 8915 Hausen am Albis **Architekt ETH STA**
Seebriegg AG, c/o Pia und Thomas Föry, Seebrieggstrasse 1, 8915 Hausen am Albis
Untergeschoss Grösse: 64 x 60 Mst. 1:100 Datum: 09.01.2017 rev.: 24.02.2017 Plan Nr. 10256_101

Gachnang