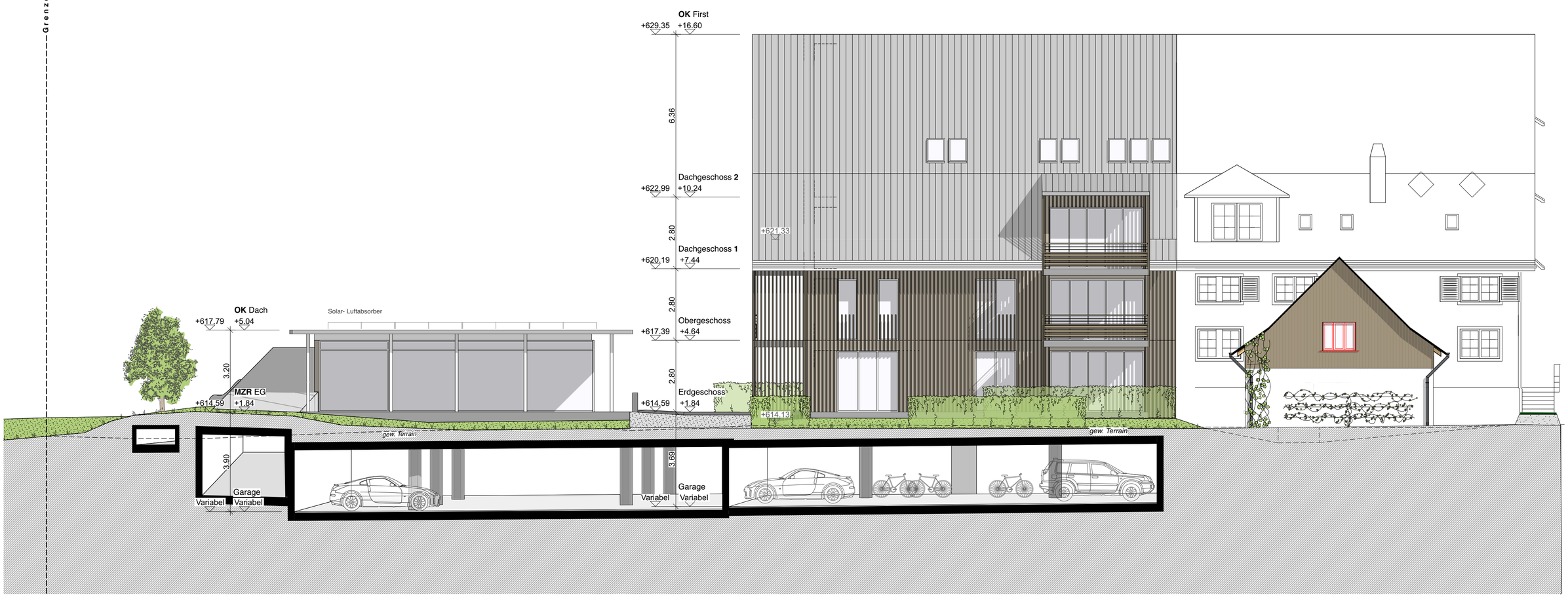

Südfassaden Clubhaus und Haus 1

Südfassade Haus 2

Thalwil / Hausen am Albis, 24. Februar 2017

Der Architekt: _____

Die Bauherrschaft:
Seebrig AG
c/o Pia und Thomas Föry
Seebrigstrasse 1
8915 Hausen am Albis

Die Nachbarschaft
der Parzelle 3462:
Pia und Thomas Föry
Seebrigstrasse 1
8915 Hausen am Albis

_____

AUSTAUSCHPLAN

10256
Bellevuestrasse 10
CH - 8800 Thalwil
Telefon 043 388 40 10
Fax 043 388 40 19
gachnang@ch-gachnang.ch
www.ch-gachnang.ch

Gachnang

Überbauung Seebrig, Seebrigstr. 8915 Hausen am Albis **Architekt ETH SIA**

Seebrig AG, c/o Pia und Thomas Föry, Seebrigstrasse 1, 8915 Hausen am Albis

Südfassaden Grösse: 63 x 60 Mst. 1:100 Datum: 09.01.2017 rev.: 24.02.2017 Plan Nr. 10256_112