

Seebriqstrasse

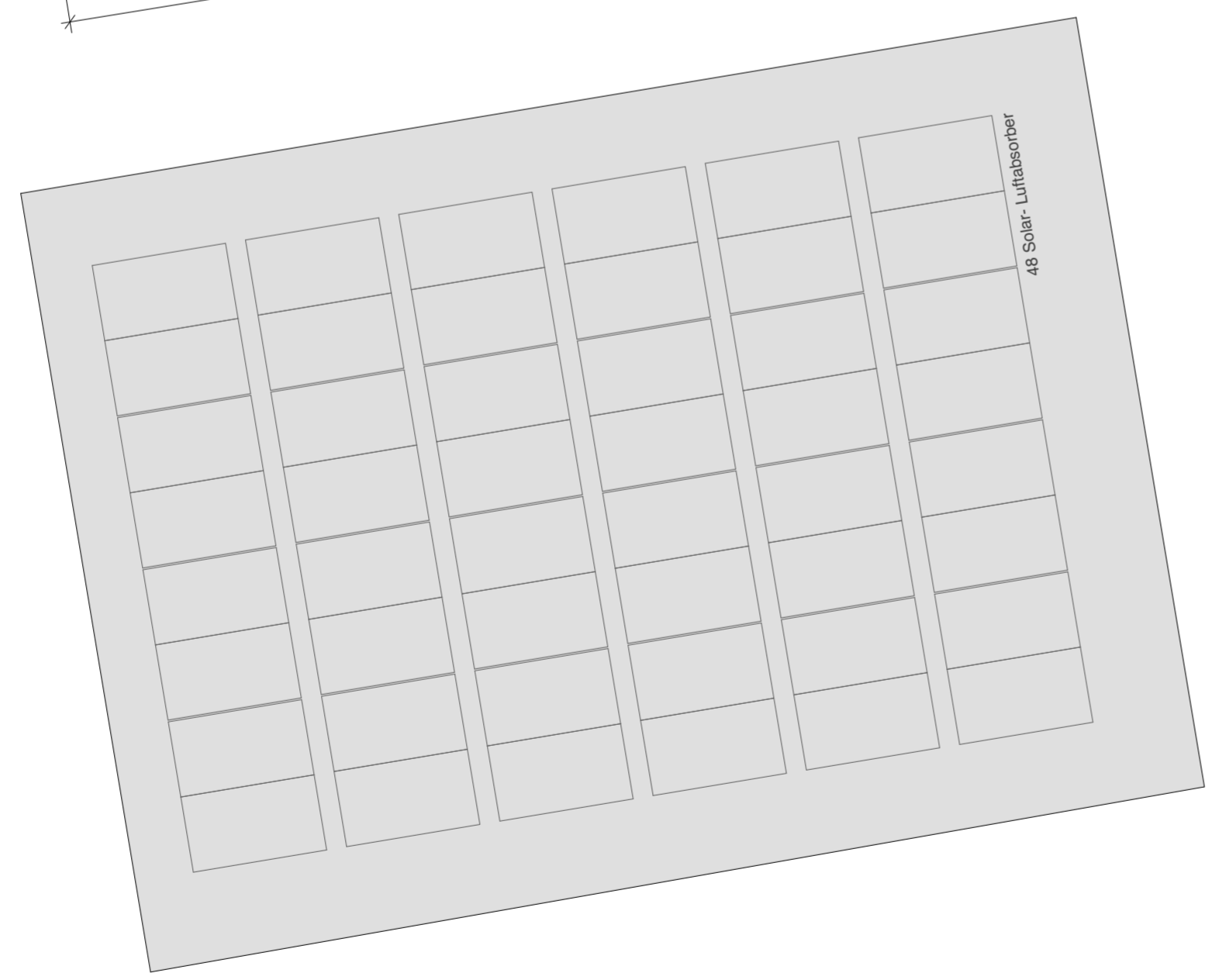
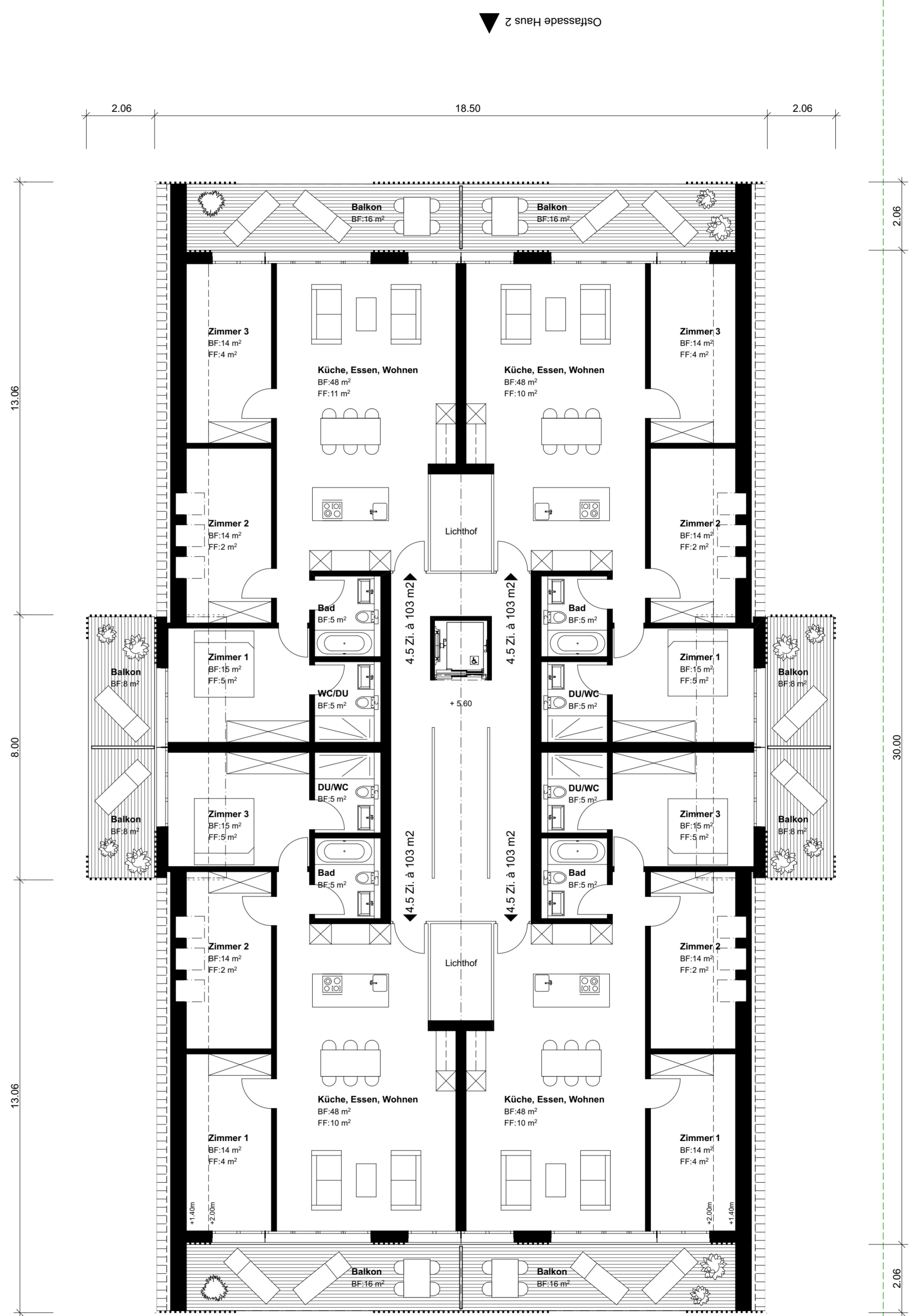
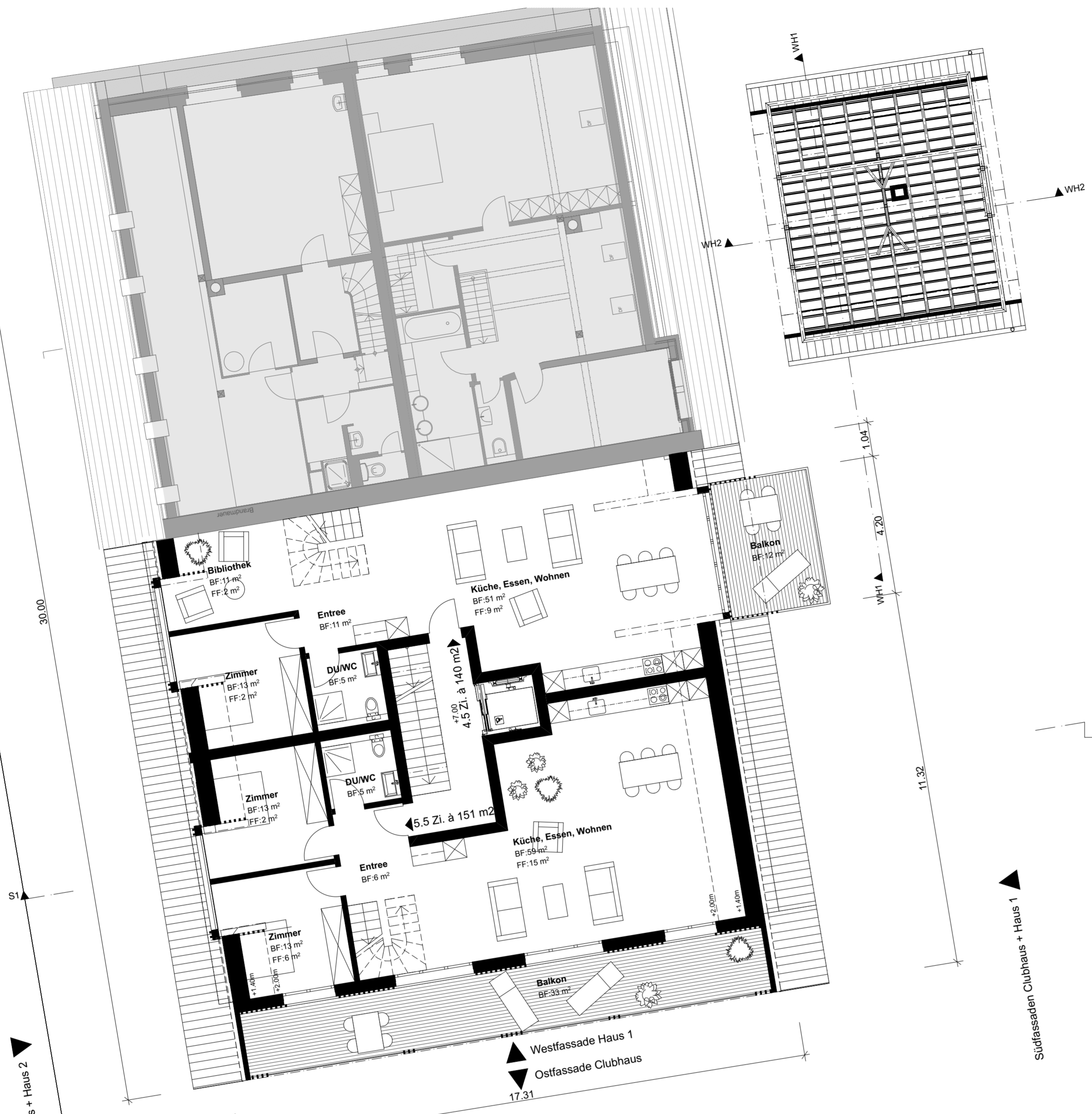

Thalwil / Hausen am Albis, 09. Januar 2017

Der Architekt:

Die Bauherrschaft:
Seebriq AG
c/o Pia und Thomas Föry
Seebriqstrasse 1
8915 Hausen am Albis

Die Nachbarschaft
der Parzelle 3462:
Pia und Thomas Föry
Seebriqstrasse 1
8915 Hausen am Albis

10256

Relevestrasse 10
CH - 8800 Thalwil
Tel. 043 388 40 10
Fax 043 388 40 19
gachnang@eth-gachnang.ch
www.eth-gachnang.ch

Überbauung Seebriq, Seebriqstr. 8915 Hausen am Albis Architekt ETH STA
Seebriq AG, c/o Pia und Thomas Föry, Seebriqstrasse 1, 8915 Hausen am Albis
1. Dachgeschoss Grösse: 64 x 60 Mst. 1:100 Datum: 09.01.2017 rev.:
Plan Nr. 10256_104

± 0.00 OK fertig Boden Erdgeschoss Haus 2 = 612.75 m.ü.M.

Gachnang

Plan Nr. 10256_104