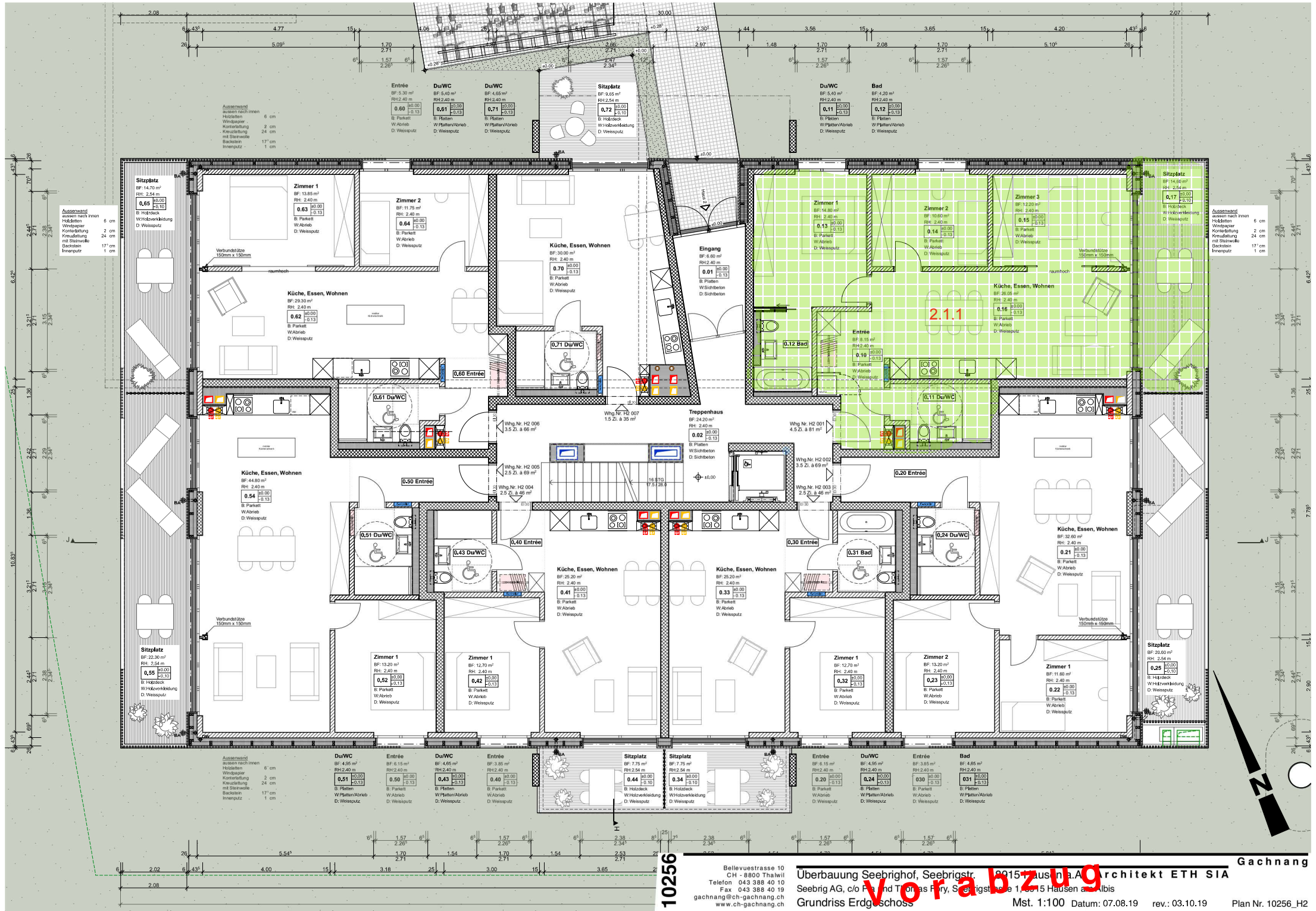

10256

Bellevuestrasse 10
CH - 8800 Thalwil
Telefon 043 388 40 10
Fax 043 388 40 19
gachnang@ch-gachnang.ch
www.ch-gachnang.ch

Gachnang

Überbauung Seebrighof, Seebrigstr. 8915 Hausen a.A. Architekt ETH SIA

Seebrig AG, c/o Fra und Thomas Fory, Seebrigstrasse 1, 8915 Hausen am Albis

Grundriss Erdgeschoss

Mst. 1:100 Datum: 07.08.19 rev.: 03.10.19 Plan Nr. 10256_H2

Vorabzug